Die Gesell-Schafter:

Den Gesell-Schaftern gehört die Rhein-Mosel-Werkstatt.

Die Gesell-Schafter sind:

- Die Caritas
- Die Lebenshilfe
- Der evangelische Kirchen-Kreis Koblenz

© Bildquellen:

Lebenshilfe für Menschen mit geistiger Behinderung Bremen e.V.

Illustrator: Stefan Albers, Atelier Fleetinsel, 2013

Heiko Lieber, Rhein- Mosel- Werkstatt gGmbH Koblenz, 2014

Rhein-Mosel-Werkstatt für
behinderte Menschen gGmbH
Ernst-Sachs-Straße 10
56070 Koblenz

Telefon: (02 61) 80 80 3-0
Telefax: (02 61) 80 80 3-50
www.rmw-koblenz.de

Spendenkonto:

Sparkasse Koblenz (57050120), Kto. 128611
IBAN-Nr.: DE2757050200000128611
SWIFT-BIC: MALADE51KOB

Unsere Standorte

„Leichte Sprache“

Rhein-Mosel-Werkstatt gemeinnützige GmbH
Koblenz · Weißenthurm · Kastellaun · Simmern

Das Leit-bild: Das Leit-Bild beschreibt die Zusammen-Arbeit in der Rhein-Mosel-Werkstatt. Und die Ziele der Rhein-Mosel-Werkstatt.

„Wege entstehen dadurch, dass man sie geht“

Franz Kafka (1883-1924)

Die Mitarbeiter:

Bei uns arbeiten Menschen mit Behinderung.

Wir sagen: Alle Menschen sind gleich.

Alle Menschen haben die gleichen Rechte!

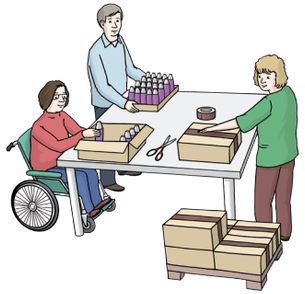

Die Zusammen-Arbeit:

Die Zusammen-Arbeit ist vertrauensvoll.

Wir arbeiten miteinander.

Wir helfen uns gegenseitig.

Die Arbeit:

Jeder Mensch hat unterschiedliche Fähigkeiten.

Deswegen gibt es viele Arbeits- Bereiche.

Wir finden für jeden Mitarbeiter den richtigen Arbeits-Platz.

Die Ziele:

Wir ermöglichen die Teil-Habe am Arbeitsleben.

Das heißt:

Jeder Mitarbeiter

- wird entsprechend seiner Fähigkeiten gefördert
- kann an Arbeits- Begleitenden Angeboten teilnehmen

Die Werkstatt:

Die Rhein-Mosel-Werkstatt gibt es seit vielen Jahren.

Zuerst gab es sie in Koblenz.

Heute gibt es 5 Betriebs-Stätten.

In der Rhein- Mosel-Werkstatt arbeiten geistig und psychisch beeinträchtigte Menschen.
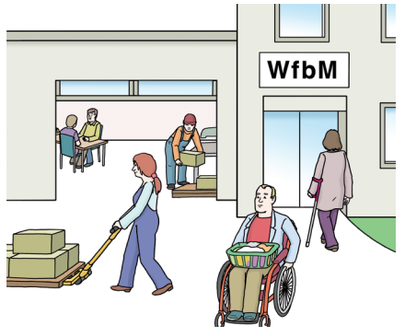
In allen Betriebsstätten zusammen arbeiten etwa 800 Menschen mit Behinderung.